

ПОДСИСТЕМА АЦБР

“Администратор АЦБР”

Основное окно программы

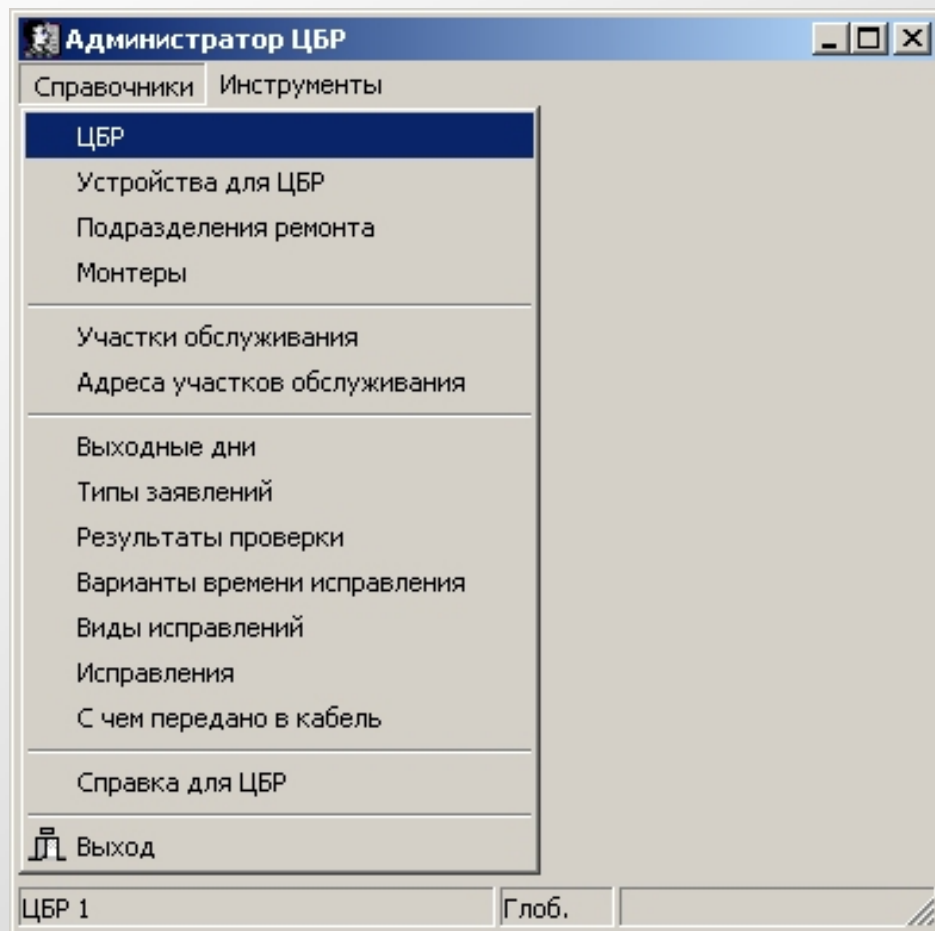

Справочник бюро ремонта и диапазонов обслуживаемых номеров

Справочник ЦБР

Поиск

Список ЦБР	Список узлов
Название	Узел
Северо-Западный GSM, г.С-Петербург	КТА узла "Мурманский телефон"
Сторонний оператор связи	Мурманский телефон
УВД МО (ЦБР - 48-7000)	
УПАТС "Мурманскавтодор" (тел. 489000, 489070)	
УПАТС Железной дороги (тел. 48-4290)	
УПАТС МУП ГРК "Арктика" (тел. 47-7210)	
Управление Департ. налог. полиции по МО	
Управление Колэнерго	
Управление ЦБ РФ по МО	
ЦБР КТА	
ЦБР Кандалакша	
ЦБР МЭЛС	
ЦБР г. Ковдора	
ЦБР г. Североморск	

41 | Мурманский телефон

Устройства для ЦБР

Поиск

Устройство
Оленегорское БР
СЗКТИ (для аб-тов - 62-6211, ЦБР - 48-4672)
Северо-Западный GSM, г.С-Петербург
Сторонний оператор связи
УВД МО (ЦБР - 48-7000)
УПАТС "Мурманскавтодор" (тел. 489000, 489070)
УПАТС Железной дороги (тел. 48-4290)
Мурманский телефон
УПАТС МУП ГРК "Арктика" (тел. 47-7210)
Управление Департ. налог. полиции по МО
Управление Колэнерго
Управление ЦБ РФ по МО
ЦБР КТА
Мурманский телефон
ЦБР Кандалакша
ЦБР МЭЛС
КТА узла "Мурманский телефон"
Мурманский телефон
ЦБР г. Ковдора
ЦБР г. Североморск
г. Апатиты
г. Снежногорск

Устройство
000-00-10
000-00-11
000-00-12
000-00-13
000-00-14
000-00-15
000-00-16
000-00-17
000-00-18
000-00-19
000-00-20
000-00-21
000-00-22
000-00-23
000-00-24
000-00-25
000-00-26
000-00-27

100 | Мурманский телефон | ЦБР МЭЛС

Подразделения ремонта, в которые сдаются работы

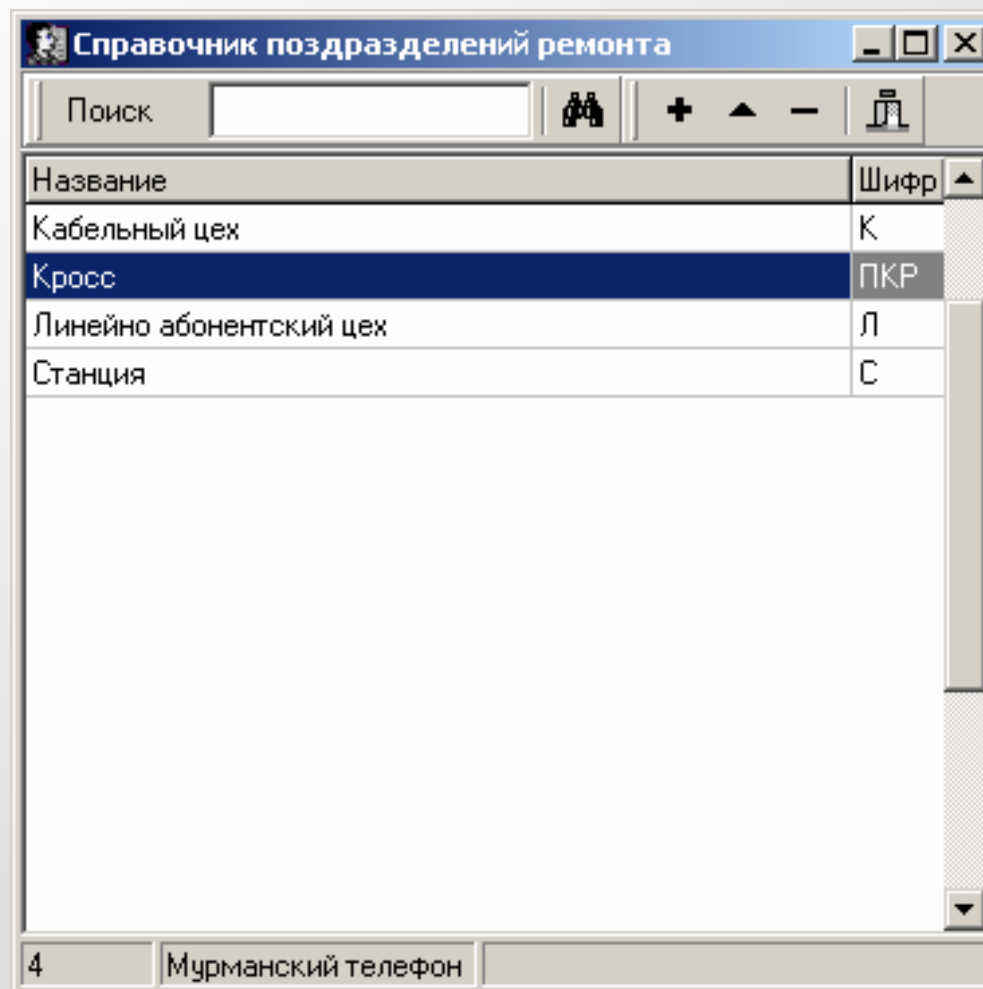

Название	Шифр
Кабельный цех	К
Кросс	ПКР
Линейно абонентский цех	Л
Станция	С

4 Мурманский телефон

Справочник районов и участков обслуживания линейных монтеров

Справочник участков обслуживания

Поиск

Район

Название

- Завод №8
- Западный-1
- Нива-3**

3 Мурманский телефон ЦБР МЭЛС

Адреса участков обслуживания

Поиск

Улица	Дом	Корп.	Район	Участок
1446 Км	0		Кандалакша	Западный-1
3-й км Серебрянской дороги	1		Кандалакша	Западный-1
6-й Комсомольской Батареи	2		Кандалакша	Западный-1
Абрам-Мыс	4		Кандалакша	Западный-1
Автопарковая	5		Кандалакша	Западный-1
Александрова	6		Кандалакша	Западный-1
Арктический	8		Кандалакша	Западный-1
Аскольдовцев	10		Кандалакша	Западный-1
Бабилова	11		Кандалакша	Западный-1
Баумана	12		Кандалакша	Западный-1
Без адреса	13		Кандалакша	Западный-1
Береговая	13	1	Кандалакша	Западный-1
Беринга	14		Кандалакша	Западный-1
Бондарная	15		Кандалакша	Западный-1

225 МУРМАНСК

Справочник монтеров и закрепление линейных монтеров за участками

Справочник монтеров

Поиск ЦБР ЦБР МЭЛС ...

Бр.	ФИО	ЦБР	Подразделение	Статус	Таб. номер	Телефон
	Задорожный Д.А.	ЦБР МЭЛС	Кабельный цех	Рядовой		
	Звонюк А.В.	ЦБР МЭЛС	Линейно абонентский цех	Рядовой		
	Зеленцова Н.В.	ЦБР МЭЛС	Станция	Рядовой	1308	255-6-10-48
	Земсков	ЦБР МЭЛС	Линейно абонентский цех	Рядовой		
	Зенченко	ЦБР МЭЛС	Линейно абонентский цех	Рядовой		
	Зенченко В.В.	ЦБР МЭЛС	Линейно абонентский цех	Рядовой		
	Зотов К.	ЦБР МЭЛС	Линейно абонентский цех	Рядов		
	Иваненко Наталья Александров	ЦБР МЭЛС	Кросс	Рядов		
	Иванов	ЦБР МЭЛС	Линейно абонентский цех	Рядов		
	Иванюшева О.А.	ЦБР МЭЛС	Станция	Рядов		
	Ивченко В.П.	ЦБР МЭЛС	Станция	Рядов		
	Игнашов Р.В.	ЦБР МЭЛС	Линейно абонентский цех	Рядов		
	Иголкина Н.П.	ЦБР МЭЛС	Станция	Рядов		
	Изотова Н.А.	ЦБР МЭЛС	Станция	Рядов		
	Иконников С.Л.	ЦБР МЭЛС	Линейно абонентский цех	Рядов		
	Кабельная бригада 1	ЦБР МЭЛС	Кабельный цех	Инжен		
	Кадрьичева Е.А.	ЦБР МЭЛС	Станция	Рядов		
	Казанцева В.Г.	ЦБР МЭЛС	Станция	Рядов		
	Калинкина Н.П.	ЦБР МЭЛС	Станция	Рядов		

385 | Мурманский телефон | ЦБР МЭЛС

Закрепленные за монтерами участки

Поиск

Монтеры		Участки	
Имя		Район	Участок
Абрамбаева О.С.		Североморск	01
Аброськин Ю.И.			
Авдюкова Лариса С			
Автозакрьтие при профилактике			
Автозал			
Азарова Е.А.			
Акилова Светлана Петровна			
Акулич О.Л.			
Александров С.Г.			
Алексеев В.Ю.			
Алексеев Сергей Павлович			
Алтынбаева Л.А.			
Амиров Н.У.			
Анисимова З.В.			
Антонов А.С.			
Арсеньев			

385

Решение принимаемое оператором по результатам измерения

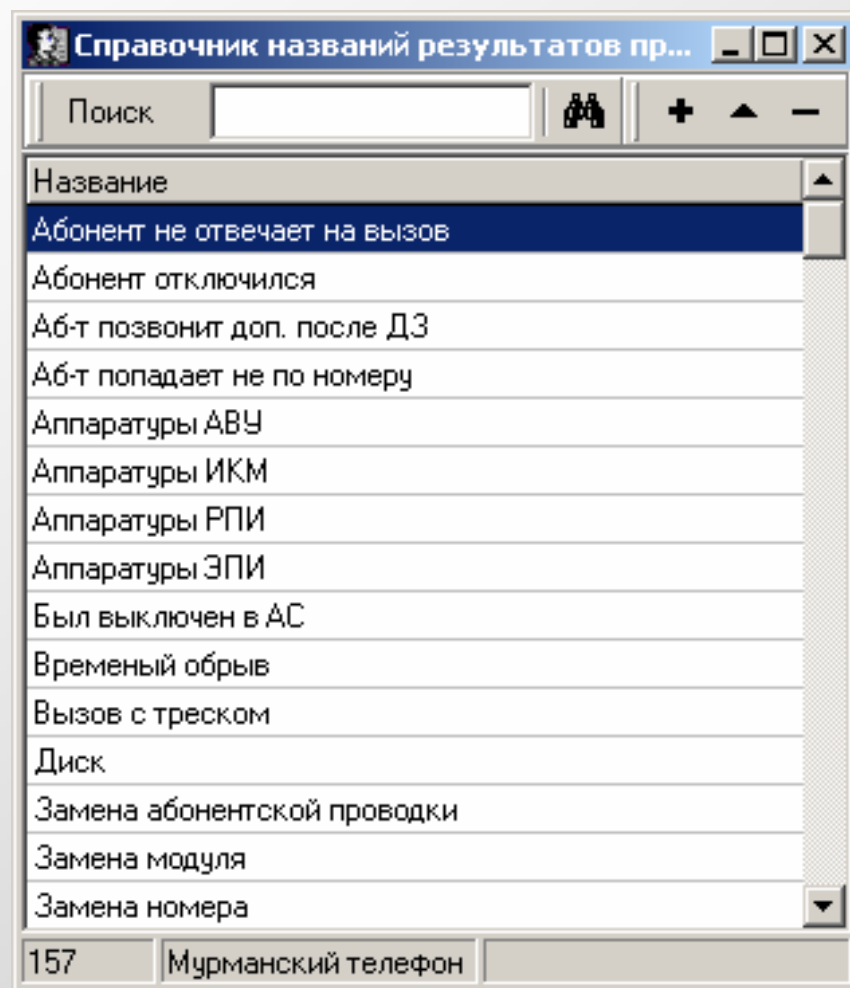

Справочник вариантов согласованного с абонентом срока ремонта

Варианты времени исправления

Поиск

Название	Время
08-12	+0 дн. Время: 12 час, 0 мин.
12-13	+0 дн. Время: 13 час, 0 мин.
13-14	+0 дн. Время: 14 час, 0 мин.
13-17	+0 дн. Время: 17 час, 0 мин.
14-15	+0 дн. Время: 15 час, 0 мин.
17-20	+0 дн. Время: 20 час, 0 мин.
до 17 ч (вых.)	+0 дн. Время: 17 час, 0 мин.
до 20 ч	+0 дн. Время: 20 час, 0 мин.
Завтра с 08-12	+1 дн. Время: 12 час, 0 мин.
Завтра с 13-17	+1 дн. Время: 17 час, 0 мин.
Завтра с 9-13	+1 дн. Время: 13 час, 0 мин.
Завтра с 9-17	+1 дн. Время: 17 час, 0 мин.
Последующие дни	+0 дн. Время: 0 час, 0 мин.

17 Мурманский телефон

Передача работы в подразделение ремонта по результатам проверки

Справочник результатов проверки

Поиск

Типы				Результаты	
Название	Шифр	В работу	П...	Название	Вкл.
Передан на линию	Л	Л	1	Земля	+
Повреждение кабеля	К	К	2	Неполная земля	
Передан на станцию	С	С	3	Земля, короткое	
Справки	СПР		4	Земля, минус, короткое	
Не обнаружено	НО		5	Земля, обрыв	
Выключен	В		6	Минус	
Ремонт	Р		7	Неполный минус	
Телефон занят по МТС	ГМ		8	Обрыв	
Отказ станции	ОС		9		
Телефон занят по ГТС	Г		10		
Абон. не отв. на вызов	НТ		11		
Платные услуги - ЛКУ	РП-А	Л	12		
Платные услуги - УР МТУС	РП-Л	Л	13		
Профилактика линии	ПЛ	Л	14		
Профилактика станции	ПС	С	15		
Профилактика кабеля	ПК	К	16		
Спаренный на линию	СП	Л	17		
Спаренный на станцию	СПС	С	18		
Линия-ордер	ЛО	Л	19		
Кабель-ордер	КО	К	20		
Спаренный на кабель	СПК	К	21		

Время исправления	
Название	Время
Завтра с 9-17	+1 дн. Время: 17 час. 0 мин.
Завтра с 13-17	+1 дн. Время: 17 час. 0 мин.
Завтра с 9-13	+1 дн.
17-20	+0 дн.
до 20 ч	+0 дн.
срочно	+0 дн.
08-12	+0 дн.
срочно (вых.)	+0 дн.
до 17 ч (вых.)	+0 дн.
14-15	+0 дн. Время: 15 час. 0 мин.

24 Мурманский телефон

Параметры результата проверки

Тип

Название

Вызывать событие включения/выключения

Справочник типов (групп) исправлений

Справочник исправлений

Поиск

Типы исправлений		Исправления		
Название	Шифр	Название	Шифр	Вкл.
Линейно-абонентские	Л	Комн. проводка в нише	ЛЗ-н	+
Аппаратные	А	Комн. проводка в стойке	ЛЗ-с	+
Кабельные	К	Пров. в подъезде до высыхания	ЛЗ-в	
Станционно-абонентские	С	Распред. коробка	Л4	+
Передано на кабель	КАБ	Кабельный ящик	Л5	+
Отказ от заявки	ОЗ	АЗУ	Л5-1	+
До вторичного заявления	ДЗ	Распред. шкаф	Л2	+
Ведомственная сеть	ВЕД	Проводка на л/площадке	Л3	+
До вторичного заявл.-аппарат	ДЗА	Обрыв ВП		
Выключен, включен	В	Сообщение, не		
Акты	АКТ	Прочие		
Нет доступа	НД	Прочие устран		
Аппаратные тел.-автоматы	Т-А	Ящик МГ		
Дз. Вед (м.м. не найден)	ДЗВ	На спаренном		
Прочее	ПРО	Прочие не устр		
Не обнаружено	НО	Не обнаружено		
Ремонт кабеля	РК	В охр.сигнализации-устранен	Л	
Ремонт станции	РС	В охр.сигнализации-передано	Л	

20 Мурманский телефон

Исправление

Класс: Линейно-абонентские

Название: Комн. проводка в стойке

Вызывать событие включения/выключения

Ввод Отмена

Справочник исправлений (чем закрыта работа)

The image shows a software application window titled "Виды исправлений" (Types of repairs). It contains a table with columns for "Название" (Name), "Шифр" (Code), and "КС" (Category). A search bar is at the top. A dialog box titled "Параметры вида исправления" (Parameters of repair type) is open, showing fields for "Название" (Name), "Шифр" (Code), and "Тип выч. КС" (Type of category), along with "Ввод" (Input) and "Отмена" (Cancel) buttons.

Название	Шифр	КС
Абонентский блок АВУ	A14-5	
Абонентский комплект	C-8	
АЗУ	Л5-1	
Акт на замену проводки	АКТ	
Акт на замену проводки параллельного	АКТ	
Антисанитария	ДЗ	
Ап-т не подходит к апп.упл.данных	А	
Безобрывная розетка	A14-2	
Безотбойный	С	
Безотбойный по МГ	С	
Блок апп.упл.данных	С	
Блокиратор	A14-4	
В квартире дети	ДЗ	
В квартиру не пустили	ДЗ	
В охр.сигнализации-передано	Л	
В охр.сигнализации-устранено	Л	
В пульте охраны	С	

232 Мурманский телефон

Параметры вида исправления

Название:

Шифр:

Тип выч. КС:

Справочник праздничных и выходных дней, для учета времени ремонта

Справочник выходных ...

← Апрель 2004 →

Пн	Вт	Ср	Чт	Пт	Сб	Вс
			1	2	3	4
5	6	7	8	9	10	11
12	13	14	15	16	17	18
19	20	21	22	23	24	25
26	27	28	29	30		

Справочник типов нарядов на выполнение работ

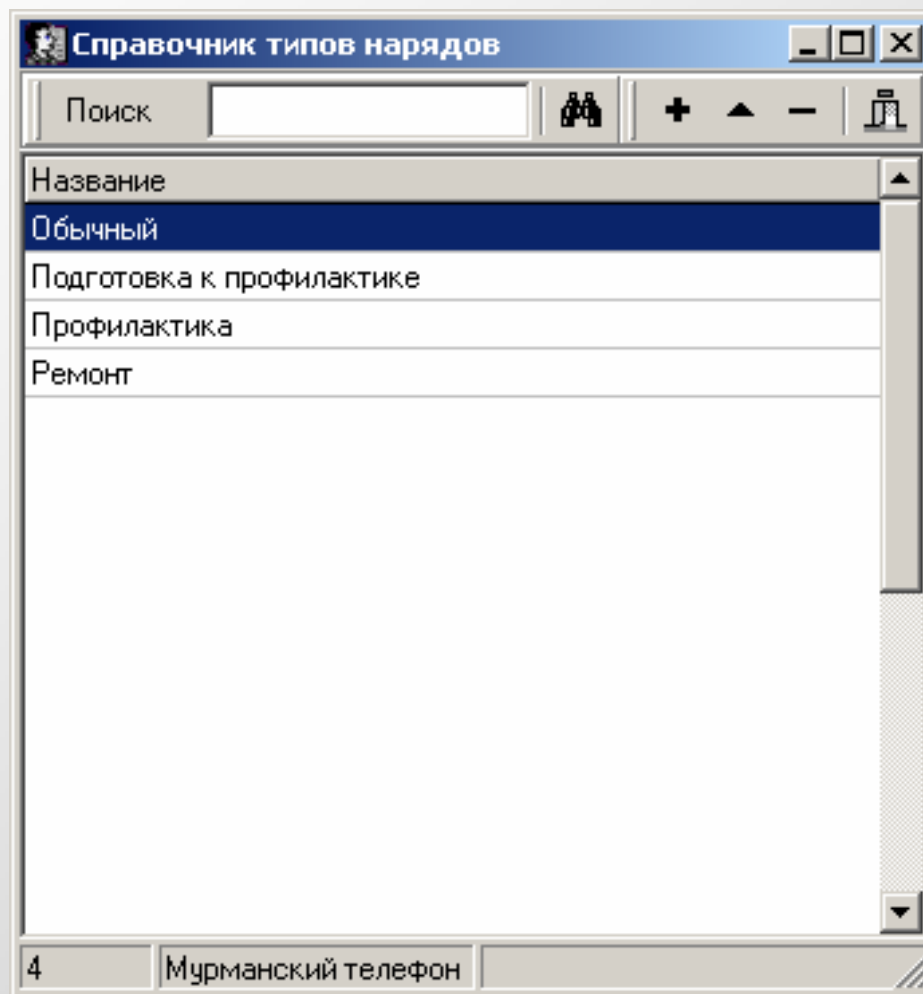

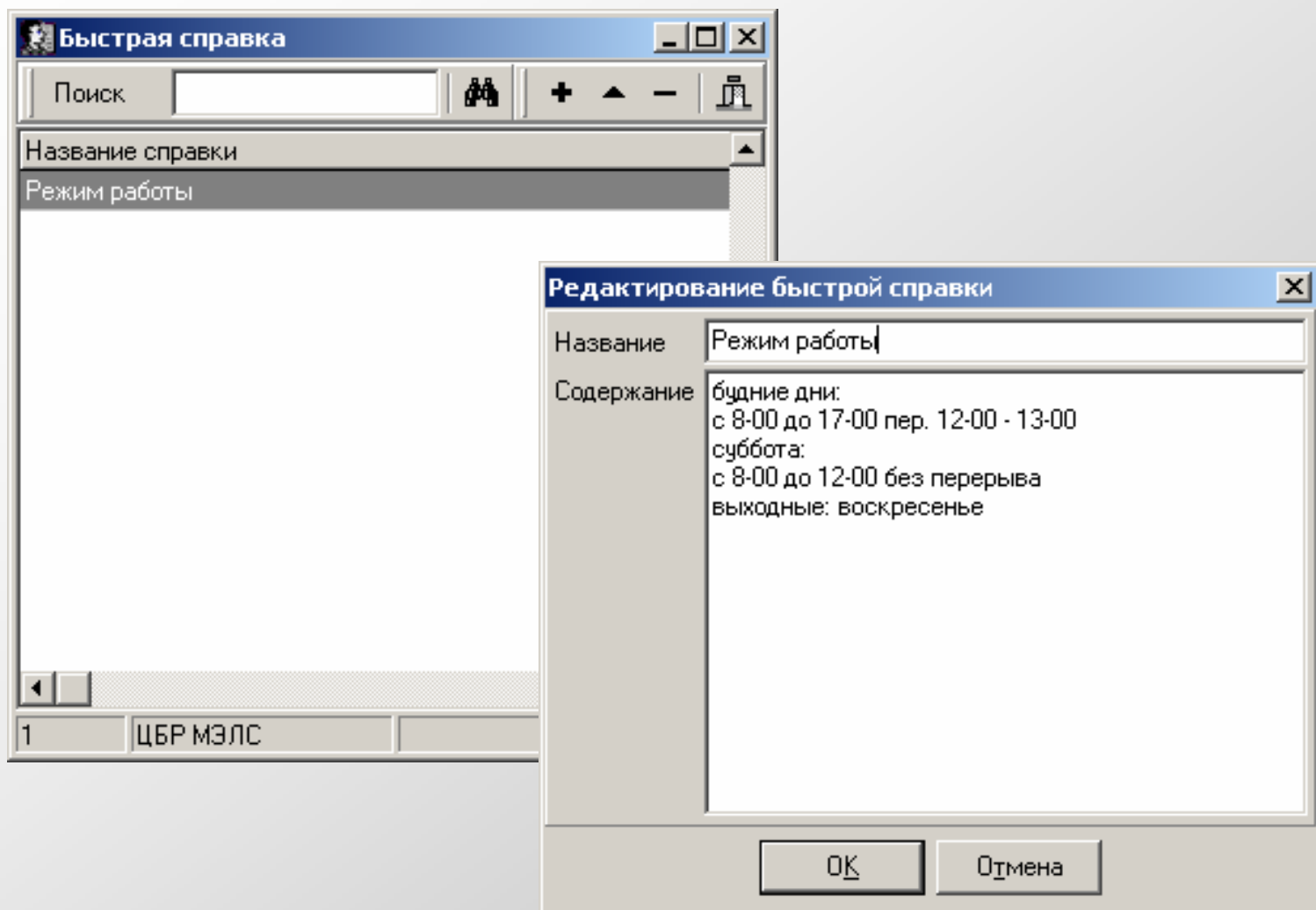

Настройка быстрых справок для операторов по приему заявлений



Регистрация монтеров для контроля сдачи им работ

Регистрация монтеров

Поиск   

ЦБР

Дата Подразделение

ФИО	Рег.
Абрамбаева О.С.	<input type="checkbox"/>
Аброськин Ю.И.	<input type="checkbox"/>
Авдюкова Лариса С	<input type="checkbox"/>
Автозакрытие при профилактике	<input type="checkbox"/>
Автосал	<input type="checkbox"/>
Азарова Е.А.	<input type="checkbox"/>
Акилова Светлана Петровна	<input type="checkbox"/>
Акулич О.Л.	<input type="checkbox"/>
Александров С.Г.	<input type="checkbox"/>
Алексеев В.Ю.	<input type="checkbox"/>
Алексеев Сергей Павлович	<input type="checkbox"/>
Алтынбаева Л.А.	<input type="checkbox"/>
Амиров Н.У.	<input type="checkbox"/>
Анисимова З.В	<input type="checkbox"/>

385 Мурманский телефон ЦБР МЭЛС

Учет событий включения/выключения номеров и расчет времени неработы

События включения/выключения устройств

Поиск

Узел

Устройство	Дата	Событие	Тип	Оператор
231-00-00	28.11.2003	Закрытие междугородней связи	Абонплата	Авто
245-00-12	28.11.2003 14:38:13	Выключение	ЦБР	Авто
245-00-13	28.11.2003 14:40:34	Включение	ЦБР	Авто
245-00-14	28.11.2003 14:41:29	Возобновление междугородней с	Абонплата	Авто
245-00-15				
245-00-16				
245-00-18				
245-00-19				
245-00-20				
245-00-21				
245-00-22				
245-00-23				
245-00-25				
245-00-36				
245-00-37				
245-00-39				

33 Мурманский телефон